



**Bolsa  
de Cereales**

Instituto de Estudios  
Económicos

# **Informe de Comercialización Agrícola**

**Mes 84 - Año VIII**

**Mayo 2019**

---

# Campaña 2019/20

Las compras de granos por parte de los sectores exportador e industrial acumuladas al 24 de abril que se registran para la campaña 2019/20 arrojan una suma total de 1.7 MTn. Las comercializaciones existentes a la fecha son las de soja, maíz y trigo, que ascienden a 0.4, 0.4 y 0.8 MTn, respectivamente.

## Compras acumuladas del sector exportador e industrial al 24-04-2019 en miles de toneladas

Campaña	Soja	Maíz	Trigo	Girasol	Cebada cervecera	Sorgo	Total
2014/15	0	0	0	0	0	0	0
2015/16	0	0	0	0	0	0	0
2016/17	0	0	0	0	0	0	0
2017/18	0	0	0	0	0	0	0
2018/19	0	0	0	0	0	0	0
2019/20	425	391	836	0	0	0	1.652

Fuente: Elaboración propia en base a Dirección de Mercados Agroalimentarios, MinAgri.

# Soja

Las compras de soja por parte de los sectores exportador e industrial, en lo que va de la campaña 2019/20, alcanzan un volumen de 0.4 MTn, con 0.06 y 0.36 MTn para el sector exportador y el sector industrial, respectivamente.

Según el Panorama Agrícola Semanal, al 25 de abril, la cosecha de soja se encuentra avanzada, con 50.7% de la superficie recolectada, reduciendo el atraso interanual a sólo 3.3pp. Por su parte, la proyección de producción se incrementó 2.0 MTn a 55.0 MTn.

Compras del sector exportador e industrial al 24-04-2019 en MTn

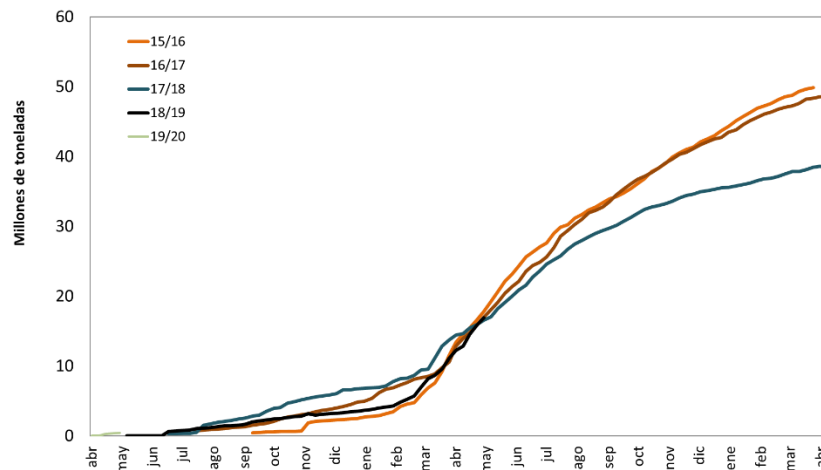

Resumen				
Campaña	Total Comprado	Total a fijar	Total fijado	% fijado/a fijar
2014/15	0	0	0	-
2015/16	0	0	0	-
2016/17	0	0	0	-
2017/18	0	0	0	-
2018/19	0	0	0	-
2019/20	425	132	3	2%

# Maíz

Las compras de maíz por parte de los sectores exportador e industrial, en lo que va de la campaña 2019/20, alcanzan un volumen de 0.4 MTn, que pertenecen en su totalidad al sector exportador.

Según el Panorama Agrícola Semanal, al 25 de abril, la cosecha de maíz alcanzó el 28.1% de la superficie sembrada, 2.8pp menos que el año anterior. Los altos rindes presentados permitieron elevar 2.0 MTn la proyección de producción, a 48.0 MTn.

Compras del sector exportador e industrial al 24-04-2019 en MTn

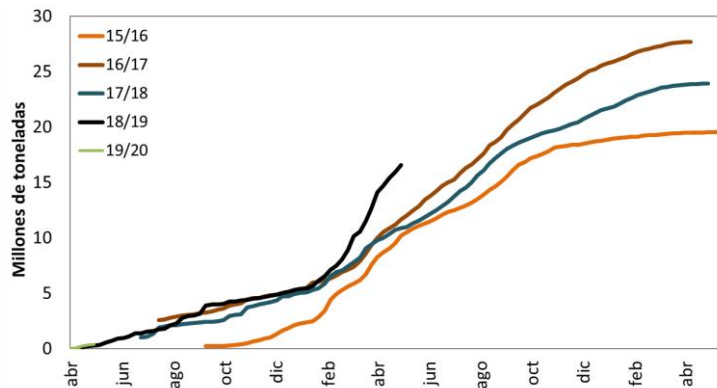

Resumen				
Campaña	Total Comprado	Total a fijar	Total fijado	% fijado/a fijar
2014/15	0	0	0	-
2015/16	0	0	0	-
2016/17	0	0	0	-
2017/18	0	0	0	-
2018/19	252	17	0	0%
2019/20	391	41	4	9%

# Trigo

Las compras de trigo por parte de los sectores exportador e industrial, en lo que va de la campaña 2019/20, alcanzan un volumen de 0.8 MTn, correspondientes exclusivamente al sector exportador.

Según el Panorama Agrícola Semanal, al 25 de abril, la cosecha de trigo para la campaña 18/19 finalizó con una producción total de 19.0 MTn.

## Compras del sector exportador e industrial al 24-04-2019 en miles de toneladas

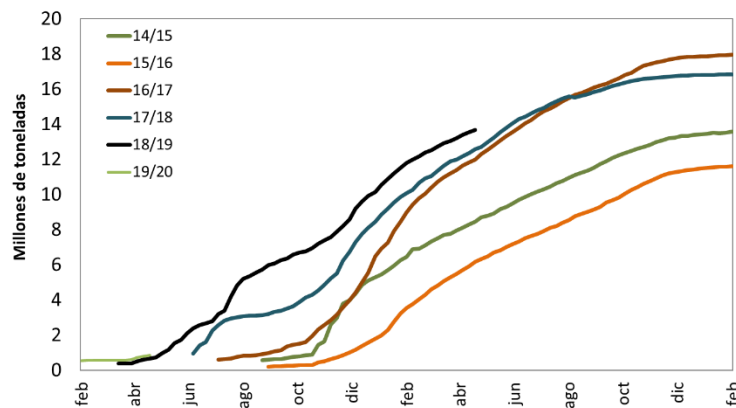

Resumen				
Campaña	Total Comprado	Total a fijar	Total fijado	% fijado/a fijar
2014/15	0	0	0	-
2015/16	0	0	0	-
2016/17	0	0	0	-
2017/18	0	0	0	-
2018/19	653	52	0	1%
2019/20	836	120	4	3%

# Girasol

Las compras de girasol por parte de los sectores exportador e industrial, en lo que va de la campaña 2018/19, alcanzan un volumen de 2.3 MTn, de las cuales 2.2 MTn corresponden al sector industrial y 0.1 MTn al exportador.

Según el Panorama Agrícola Semanal, al 25 de abril, la cosecha de girasol para la campaña 18/19 registra un avance de 100.0% sobre las 1.9 MHa previstas, cumpliendo con la proyección de producción de 3.9 MTn.

## Compras del sector exportador e industrial al 24-04-2019 en miles de toneladas

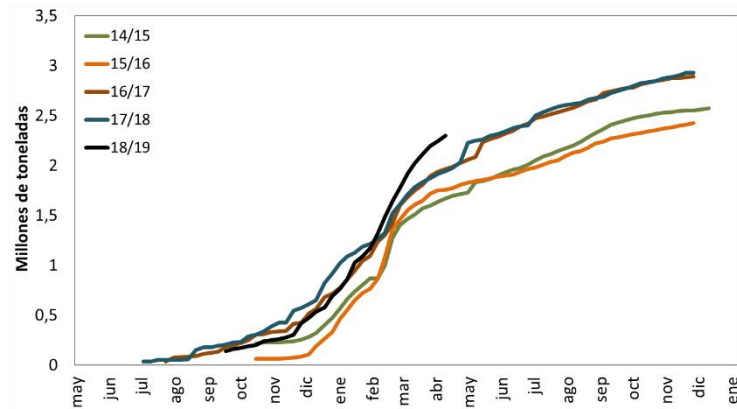

Resumen				
Campaña	Total Comprado	Total a fijar	Total fijado	% fijado/a fijar
2013/14	1.636	612	298	49%
2014/15	1.695	491	209	43%
2015/16	1.771	399	186	47%
2016/17	1.965	557	249	45%
2017/18	1.942	534	271	51%
2018/19	2.300	967	512	53%

# Cebada

Las compras de cebada por parte de los sectores exportador e industrial, en lo que va de la campaña 2018/19, alcanzan un volumen de 3.563 MTn, de las cuales 2.898 MTn se concentran en el sector exportador y, las 665 mT restantes, en el sector industrial.

Por su parte, las compras de cebada forrajera por parte del sector exportador ascienden a 1.677 MTn.

## Compras del sector exportador e industrial al 24-04-2019 en miles de toneladas

Resumen - Campaña 2018-19			
Compras totales	Compras del sector exportador		Compras del sector industrial (24/4/2019)
	Cebada Forrajera	Cebada Cervecera	Cebada Cervecera
<b>3.563</b>	1.677	1.221	665

Resumen - Campaña 2018-19 (para exportación)		
Total a fijar	Total fijado	% fijado/a fijar
77	31	40%

# Cebada cervecera

Las compras por parte de los sectores exportador e industrial, en lo que va de la campaña 2018/19, alcanzan un volumen de 1.9 MTn de las cuales 1.2 MTn se concentran en el sector exportador y, las 0.7 MTn restantes, en el sector industrial.

## Compras del sector exportador e industrial al 24-04-2019 en miles de toneladas

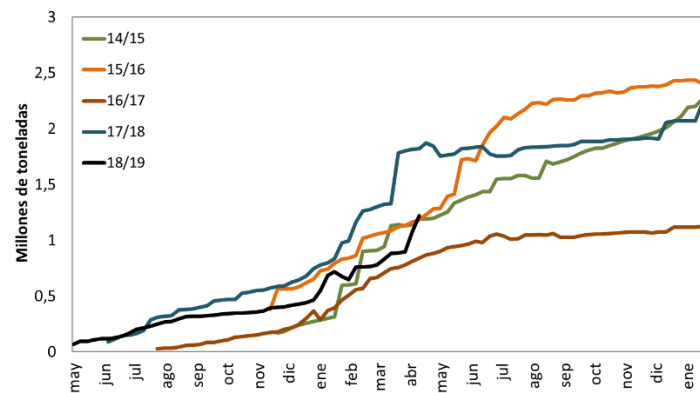

Resumen				
Campaña	Total Comprado	Total a fijar	Total fijado	% fijado/a fijar
2013/14	1.446	225	136	60%
2014/15	1.190	136	95	70%
2015/16	1.231	303	189	62%
2016/17	1.379	184	143	78%
2017/18	1.831	154	69	45%
2018/19	1.886	139	76	55%



# Campaña 2018/19

Las compras por parte de los sectores exportador e industrial al 24 de abril de 2019 de soja, maíz, trigo, girasol y cebada cervecera resultan inferiores al volumen comercializado al mismo momento del año para la campaña precedente. Por su parte, las compras de girasol y cebada cervecera se ubican por encima del período anterior.

Para los seis principales cultivos, se alcanza un total comprado de 51.9 MTn, valor superior en 7.4 MTn a las 44.5 MTn registradas para la campaña 2017/18 al mismo período del año.

## Compras del sector exportador e industrial al 24-04-2019 en miles de toneladas

Campaña	Soja	Maíz	Trigo	Girasol	Cebada cerv.	Sorgo	Total
2013/14	15.154	8.423	4.780	1.636	1.446	207	31.645
2014/15	19.382	10.211	8.704	1.695	1.190	308	41.489
2015/16	19.206	10.689	6.325	1.771	1.231	170	39.391
2016/17	16.945	12.078	11.989	1.965	1.646	150	44.774
2017/18	16.582	11.412	12.572	1.942	1.831	128	44.467
2018/19	16.881	17.044	13.681	2.300	1.886	125	51.916

Fuente: Elaboración propia en base a Dirección de Mercados Agroalimentarios, MinAgri.

## Campaña 2018/19 - Abril

La comercialización de granos por parte de los sectores exportador e industrial al último dato de abril de 2019 se incrementó en 8.7 MTn con respecto al mes pasado para el total de los cultivos de la campaña 2017/18. Este valor es 3.9 MTn inferior a la variación que se observó en el mismo período del año pasado para la campaña 2017/18, y es superior en 2.3 MTn al promedio de las tres campañas anteriores.

La soja y el maíz son los cultivos con la mayor suba, con 4.7 MTn más comercializadas en el último mes para la soja y 2.8 MTn para el maíz.

### Variación mensual de las compras del sector exportador e industrial al 24-04-2019 en miles de toneladas

Campaña	Soja	Maíz	Trigo	Girasol	Cebada cerv.	Sorgo	Total
2013/14	5.701	3.730	525	264	147	100	10.467
2014/15	8.722	2.743	941	187	60	149	12.801
2015/16	4.634	1.806	841	125	108	19	7.533
2016/17	4.097	1.834	792	216	0	61	7.000
2017/18	2.169	1.319	697	159	505	14	4.862
2018/19	4.656	2.803	631	275	340	44	8.748

Fuente: Elaboración propia en base a Dirección de Mercados Agroalimentarios, MinAgri.